



**SGP**

Programa  
Pequeñas  
Donaciones  
del FMAM

# Programa de Pequeñas Donaciones

**Sexta Fase Operativa 2016-2019 – LOGROS Y  
RESULTADOS**

**CHARLES DIXON COORDINADOR NACIONAL**

# Programa de Pequeñas Donaciones

MECANISMO DEL GEF/IMPLEMENTADO POR PNUD/EJECUTADO POR UNOPS – 125 países; CR uno de los 15 países “graduados a nivel mundial”.

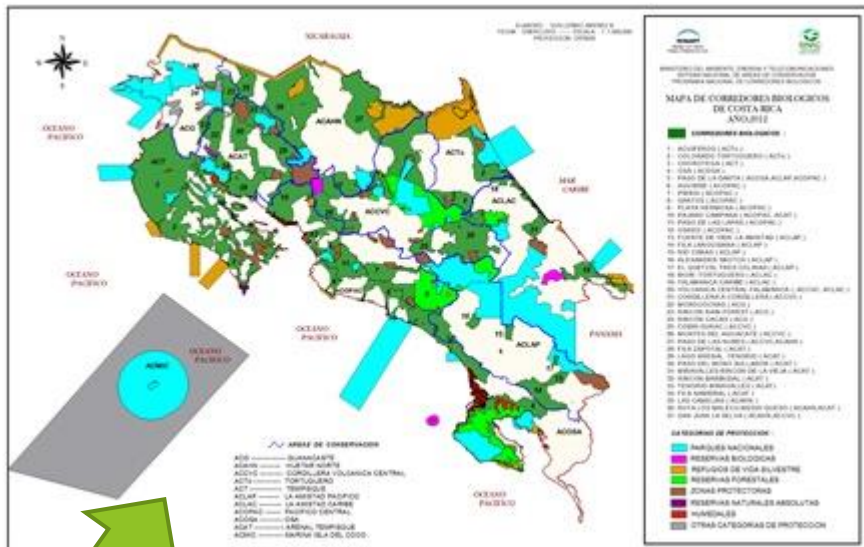

Corredores biológicos  
 Zonas de amortiguamiento de áreas protegidas  
 Sitios de importancia mundial  
 Territorios Indígenas

DEFINIDO POR PRIORIDADES DEL MINAE

**Objetivo:** la conservación y protección del medio ambiente y mejoramiento de las condiciones de vida de las personas

1993-2018 - Fases 1-6: INVERSION: 640 PROYECTOS; \$13,2 M

Grupo meta: OBC (grupos indígenas, ADI, ASADAS, asociaciones de productores, mujeres, jóvenes).

**Temas de interés:**  
 Corredores Biológicos  
 Turismo Rural Comunitario  
 Monitoreo participativo  
 Producción agropecuaria sostenible  
 Pesca responsable  
 Conservación de suelos  
 Manejo del Fuego  
 Manejo del Recurso Hídrico  
 Energía Renovable.

**POLITICAS PUBLICAS APOYADAS (1-5)**  
 Estrategia Nacional de Corredores Biológicos  
 Promoción del acceso al PSA en CB  
 Estrategia Nacional de Manejo del Fuego  
 Ley de Turismo Rural Comunitario  
**Redes:** ACTUAR; MAOCO; Red de Brigadas de Bomberos Forestales  
 Voluntarios del SINAC; UNAGUAS:  
 Unión de ASADAS de la Zona Norte.

# Programa de Pequeñas Donaciones

SEXTA FASE – JUNIO 2016-JUNIO 2019



Programa Pequeñas Donaciones del FMAM

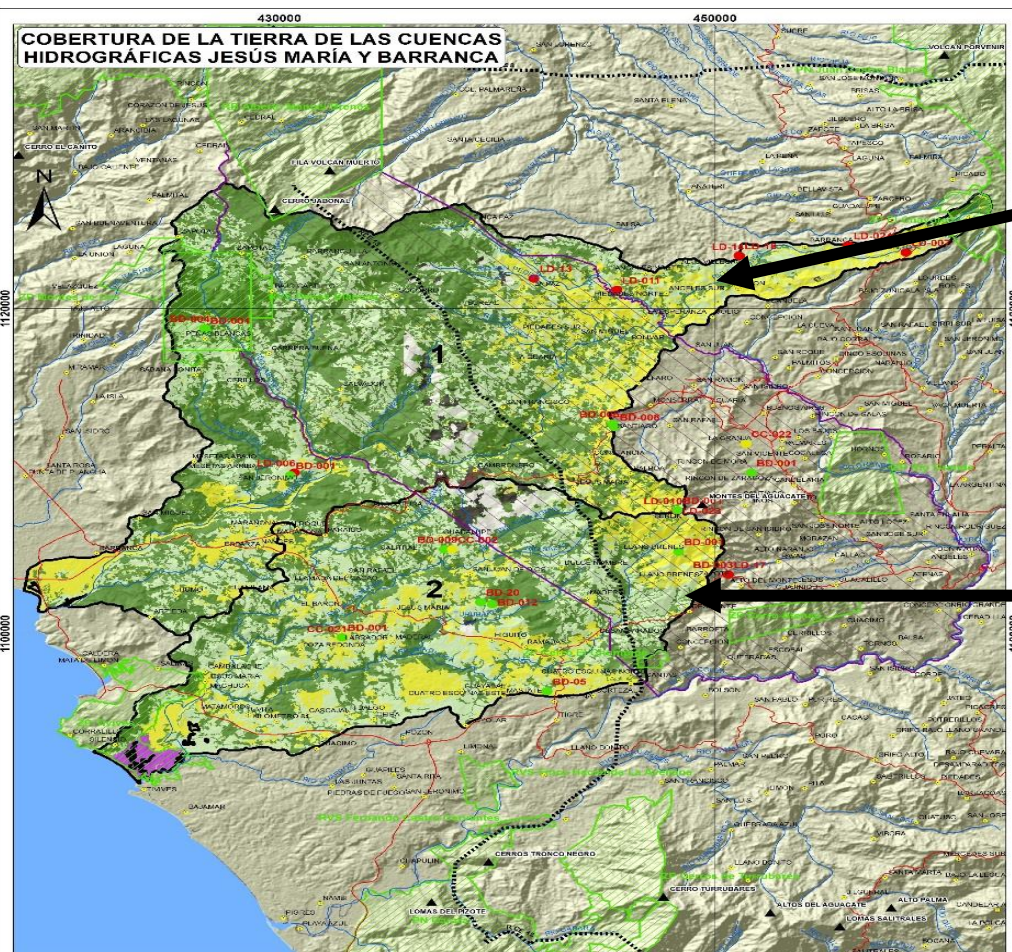

## CUENCA BARRANCA:

48.162 ha; Elevación: 0 a 1000 msnm; población 83,467  
47% cobertura forestal; 31% de pastos.

## CUENCA JESUS MARIA:

37,775 ha; Elevación: 0 a 1541 msnm; población 16,875  
36% cobertura forestal; 39% de pastos.

## AREAS PROTEGIDAS:

- Corredor Biológico Montes del Aguacate (83.000 HA)
- Reserva Biológica Alberto Manuel Brenes
- Refugio Nacional de Vida Silvestre Mixto Peñas Blancas
- ZP Cerros Atenas
- ZP Cerro El Chompipe

**Simbología**

- ▲ Cerros
- ▲ Habiadado
- Rest Vial
- Río
- Ruta de Conectividad Infraestructural (p.ej.)

**Proyectos PPD**

- Biodiversidad
- Camino Chirivieso
- Degradación de Suelos

**Áreas Silvestres Protegidas**

- Corredor Biológico Montes del Aguacate
- Cuencas: 1 Barranca, 2 Jesús María

**Cobertura de la tierra**

- Bosque
- Manglar
- No Bosque
- Nube
- Pasto
- Sombra

Proyección: Transversal Mercator para Costa Rica GRIM 05  
Elipsoida: WGS84  
Datum: CRD  
Ejes de coordenadas: UTM  
Fuente: Áreas Silvestres Protegidas (SINAC 2014)  
Corredores Biológicos (SINAC 2016)  
Atlas de Costa Rica. ITCR 2008  
Diseño: Alfonso Garza Meneses  
Fecha: Agosto de 2017

1:85000

0 1.5 3 km



# PROYECTOS PPD

**Legenda**

- BD
- CC
- DT

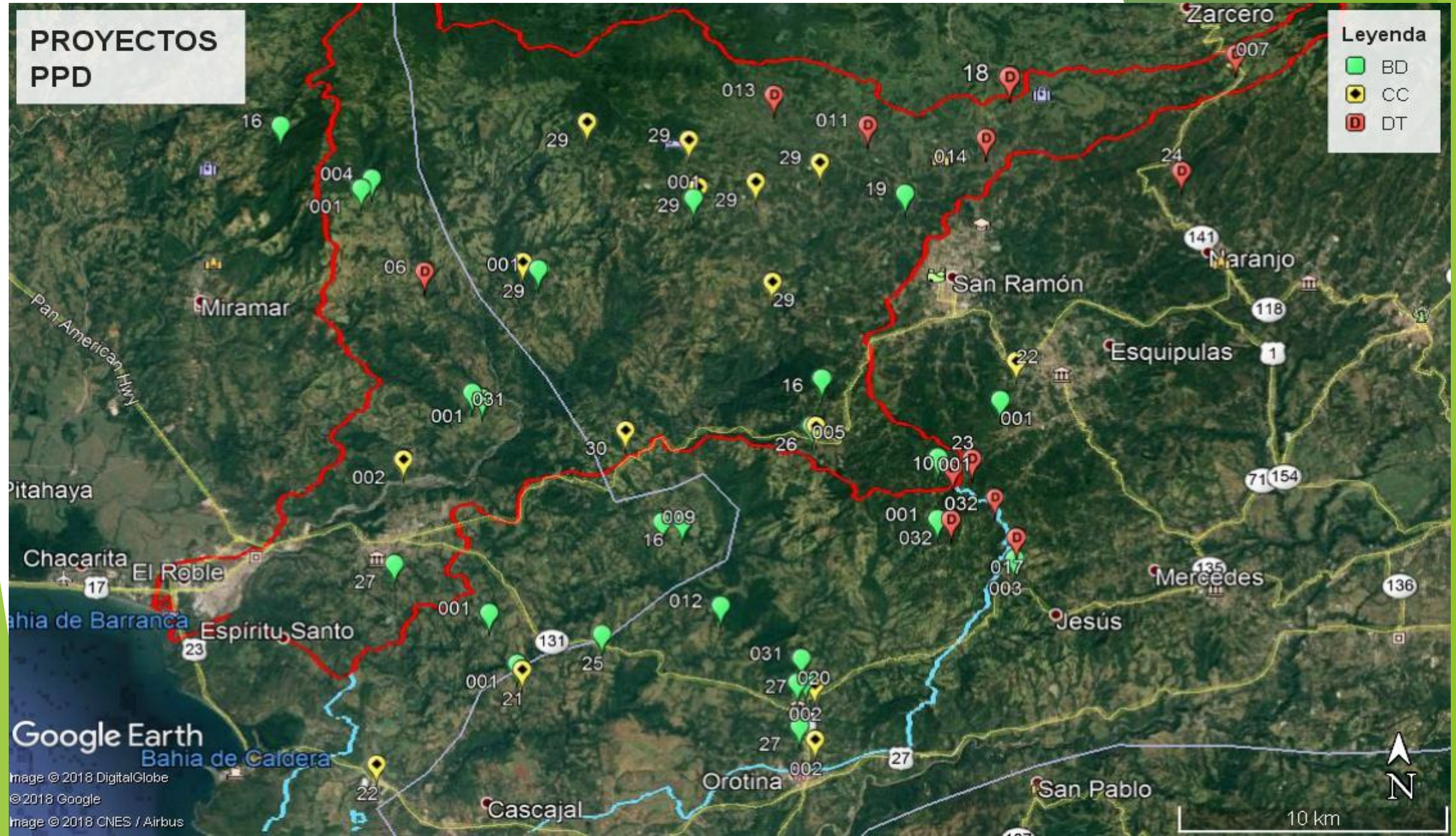



## Red de Reservas Naturales del Corredor Biológico Montes del Aguacate

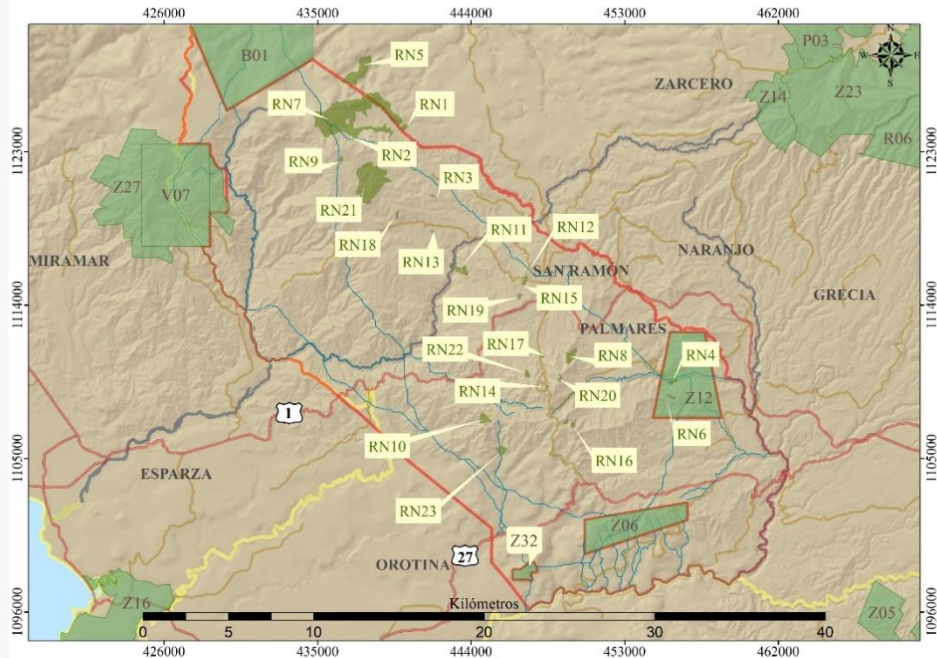

### Simbología

<span style="color: green;">■</span> Red de Reservas Naturales	RN12: El Laguito	<span style="color: green;">■</span> Áreas Silvestres Protegidas	<span style="border: 1px solid red; padding: 2px;"> </span> Corredor Biológico Montes del Aguacate
RN1: El Quizarrá	RN13: Colegio de Piedades Sur	Z05: Z.P. El Rodeo	<span style="border: 1px solid yellow; padding: 2px;"> </span> Limite Provincial
RN2: Roca La Paz	RN14: Camino Verde	Z06: Z.P. Cerro Atenas	<span style="border: 1px solid red; padding: 2px;"> </span> Vías Principales
RN3: La Laguna	RN15: Bosque Demostrativo UCR	Z12: Z.P. Río Grande	<span style="border: 1px solid gray; padding: 2px;"> </span> Vías Secundarias
RN4: Río Grande	RN16: ASADA Santiago de Palmares	Z14: Z.P. El Chayote	<span style="border: 1px dashed gray; padding: 2px;"> </span> Rutas de Conectividad
RN5: La Danta	RN17: ASADA San Rafael	Z16: Z.P. Tivives	<span style="color: blue;">—</span> Red Hidrica
RN6: La Candelaria	RN18: ASADA Piedades Sur	Z23: Z.P. Río Toro	
RN7: Rancho La Paz	RN19: Bosque Municipal JFF	Z27: Z.P. Montes de Oro	
RN8: Madre Verde	RN20: ASADA Rincón de Zaragoza	Z32: Z.P. El Chompipe	
RN9: Valle de los Quetzales	RN21: Reserva Los Alpes	V07: R.V.S. Peñas Blancas	
RN10: Las Tinajitas	RN22: ASADA Santiago de San Ramón	R06: R.F. Grecia	
RN11: Las Musas	RN23: La Calera	B01: R.B. Alberto Manuel Brenes	
		P03: P.N. Juan Castro Blanco	

**Objetivo General:** Fortalecer la gestión del CBMA mediante el diseño e instauración de una Red de Reservas Naturales Públicas y Privadas dentro del área biogeográfica del mismo, con el fin de aumentar la conectividad de los espacios naturales, el incremento de la diversidad biológica y las oportunidades de promoción del desarrollo sostenible a nivel comunal.

- Red de Reservas Naturales Públicas y Privadas integrada por 23 sitios de protección en el CBMA;
- Inventario de los recursos naturales, culturales, históricos, arqueológicos - perfil técnico de cada sitio;
- Plan estratégico y plan de acción;
- Creación del Comisión técnica de la RED;
- Mapas: (por cada sitio); cobertura forestal, conectividad;
- -nueva ruta de conectividad propuesta; fincas en PSA
- Materiales de promoción y divulgación.
- 1,129.14 hectáreas de bosques protegidas



**SGP**

Programa  
Pequeñas  
Donaciones  
del FMAM

# ¡MUCHAS GRACIAS!

[www.facebook.com/PPD.Costa.Rica](http://www.facebook.com/PPD.Costa.Rica)